Hydrax®

гидрокомпоненты

КАТАЛОГ 2026

Компания ГИДРАКС — надёжный поставщик гидравлического оборудования в России с 2018 года. Гордимся репутацией, которую заработали стабильными поставками и честным отношением к каждому клиенту.

Собственная торговая марка Hydrax стала синонимом надёжности и профессионализма. Статус официальных представителей турецких заводов-производителей для нас — не просто строчка на сайте, а реальная компетенция и полная ответственность за качество. Не случайно нас выбирают и небольшие компании, и крупные заводы, а дилерская сеть продолжает расти по всей стране.

Наш ассортимент формируется из оборудования, отвечающего требованиям безопасности и актуальным потребностям рынка. При этом мы непрерывно совершенствуем внутренние процессы и внедряем инновации для повышения эффективности работы с клиентами и надёжности поставок.

НАША ЦЕЛЬ — СДЕЛАТЬ ГИДРАВЛИКУ НАДЕЖНОЙ ЧАСТЬЮ ВАШЕГО БИЗНЕСА.



Постоянные участники выставки CTT EXPO



Представительства в г. Краснодар и г. Челябинск



Быстрая доставка



Склад готовой продукции

НОВИНКА



Комплекты дистанционного управления

Артикул	Количество рабочих операций	Дальность работы (м)	Время работы (ч)	Настройка усилия рычагов	Настройка скорости работы
HDX RCV 4S HDX RCV 5S	1-5	100	12	да	да

НОВИНКА



Гидронасосы пластинчатые

Артикул	Рабочий объем (см³/об)	Макс. рабочее давление (бар)	Макс. скорость вращения (RPM)	Порт всасывания	Порт нагнетания
HDX-T6GCC	17-100	275	2800	G 3"	G 1"

НОВИНКА



Гидронасос тандемный шестеренный

Артикул	Рабочий объем (см³/об)	Макс. рабочее давление (бар)	Макс. скорость вращения (RPM)	Порт всасывания	Порт нагнетания
GPT1043-1026JK14	43/26	250	2500	G 2"	G 3/4"





20 Серия **EDNA** Гидронасосы

Артикул	Рабочий объем (см³/об.)	Макс. Давление Длительное (100%) (бар)	Макс. Давление Кратко-ное (20 сек. макс.) (бар)	Макс. Давление Пиковое (6 сек.макс) (бар)	Макс. Скорость Вращения Кратко-ная (RPM)	Всасывающий порт (С)	Напорный порт (С)
HDXG20006SF131	6	280	300	330	2300	G 1/2"	G 1/2"
HDXG20010SF131	10						
HDXG20016SF131	16						
HDXG20020SF131	20	260	280	300			
HDXG20025SF131	25	220	250	270			
HDXG20032SF131	32	190	200	220	2100	G 3/4"	G 3/4"
HDXG20040SF131	40	180	190	200	1900		





20 Серия **EDNA** Гидронасосы

Артикул	Рабочий объем (см³/об.)	Макс. Давление Длительное (100%) (бар)	Макс. Давление Кратко-ное (20 сек. макс.) (бар)	Макс. Давление Пиковое (6 сек.макс) (бар)	Макс. Скорость Вращения Кратко-ная (RPM)	Всасывающий порт (С)	Напорный порт (С)
HDXG20006UF731	6	280	300	330	2300	G 1/2"	G 1/2"
HDXG20010UF731	10						
HDXG20016UF731	16						
HDXG20020UF731	20	260	280	300			
HDXG20025UF731	25	220	250	270			
HDXG20032UF731	32	190	200	220	2100	G 3/4"	G 3/4"
HDXG20040UF731	40	180	190	200	1900		





30 Серия **EHASS** Гидронасосы

Артикул	Рабочий объем (см³/об.)	Макс. Давление Длительное (100%) (бар)	Макс. Давление Кратко-ное (20 сек. макс.) (бар)	Макс. Давление Пиковое (6 сек. макс) (бар)	Макс. Скорость Вращения Кратко-ная (RPM)	Всасывающий порт (С)	Напорный порт (С)
HDXG30017SF111/121	17	300	310	320	2600	G 1/2"	G 1/2"
HDXG30027SF111/121	27	290	300	310		G 3/4"	
HDXG30034SF111/121	34	285	295	305	2300		G 3/4"
HDXG30043SF111/121	43	280	290	300	2100		
HDXG30051SF111/121	51	230	260	280		G 1"	
HDXG30061SF111/121	61	250	240	260	2000		
HDXG30082SF111/121	82	200	210	220	1700	G 1"	G 1" G 1/4" (Альтерна-тивное)
HDXG30100SF111/121	100	190	200	220	1600	G1 1/4"	
HDXG30125SF111/121	125	170	190	200			





30 Серия **EHASS** Гидронасосы

Артикул	Рабочий объем (см³/об.)	Макс. Давление Длительное (100%) (бар)	Макс. Давление Кратко-ное (20 сек. макс.) (бар)	Макс. Давление Пиковое (6 сек.макс) (бар)	Макс. Скорость Вращения Кратко-ная (RPM)	Всасывающий порт (С)	Напорный порт (С)
HDXG30017UF411/421	17	300	310	320	2600	G 1/2"	G 1/2"
HDXG30027UF411/421	27	290	300	310		G 3/4"	
HDXG30034UF411/421	34	285	295	305	2300		G 3/4"
HDXG30043UF411/421	43	280	290	300	2100		
HDXG30051UF411/421	51	230	260	280		G 1"	
HDXG30061UF411/421	61	225	240	260	2000		
HDXG30082UF411/421	82	200	210	220	1700	G 1"	G 1" G 1/4" (Альтерна-тивное)
HDXG30100UF411/421	100	190	200	220	1600	G1 1/4"	
HDXG30125UF411/421	125	170	190	200			





30 Серия **EHASS** Гидронасосы

Артикул	Рабочий объем (см³/об.)	Макс. Давление Длительное (100%) (бар)	Макс. Давление Кратко-ное (20 сек.макс.) (бар)	Макс. Давление Пиковое (6 сек.макс) (бар)	Макс. Скорость Вращения Кратко-ная (RPM)	Всасывающий порт (С)	Напорный порт (С)
HDXGT30027SF111/121/131	27	290	300	310	3000	G 1/2"	G 1/2"
HDXGT30034SF111/121/131	34	285	295	305	2900	G 3/4"	G 3/4"
HDXGT30043SF111/121/131	43	280	290	300	2600		
HDXGT30061SF111/121/131	61	225	240	260	2100	G 1"	G 1"
HDXGT30073SF111/121/131	73	200	210	220	1900		
HDXGT30082SF111/121/131	82	200	210	220	1900		





30 Серия **EHASS** Гидронасосы

Артикул	Рабочий объем (см³/об.)	Макс. Давление Длительное (100%) (бар)	Макс. Давление Кратко-ное (20 сек.макс.) (бар)	Макс. Давление Пиковое (6 сек.макс) (бар)	Макс. Скорость Вращения Кратко-ная (RPM)	Всасывающий порт (С)	Напорный порт (С)
HDXGT30027UF411/431	27	290	300	310	3000	G 1/2"	G 1/2"
HDXGT30034UF411/431	34	285	295	305	2900	G 3/4"	G 3/4"
HDXGT30043UF411/431	43	280	290	300	2600		
HDXGT30061UF411/431	61	225	240	260	2100	G 1"	G 1"
HDXGT30073UF411/431	73	200	210	220	1900		
HDXGT30082UF411/431	82	200	210	220	1900		



35 Серия **ERCAH** Гидронасосы

Артикул	Рабочий объем (см³/об.)	Макс. Давление Длительное (100%) (бар)	Макс. Давление Кратко-ное (20 сек.макс.) (бар)	Макс. Давление Пиковое (6 сек.макс) (бар)	Макс. Скорость Вращения Кратко-ная (RPM)	Всасывающий порт (С)	Напорный порт (С)
HDXG35060SF131	60	250	270	290	2500	G 1"	
HDXG35082SF131	82	240	260	280			
HDXG35090SF131	90	230	250	270		G 1 1/4"	
HDXG35110SF131	110	205	220	250			



35 Серия **ERCAH** Гидронасосы

Артикул	Рабочий объем (см³/об.)	Макс. Давление Длительное (100%) (бар)	Макс. Давление Кратко-ное (20 сек.макс.) (бар)	Макс. Давление Пиковое (6 сек.макс) (бар)	Макс. Скорость Вращения Кратко-ная (RPM)	Всасывающий порт (С)	Напорный порт (С)
HDXG35060UF431	60	250	270	290	2500	G 1"	
HDXG35082UF431	82	240	260	280			
HDXG35090UF431	90	230	250	270		G 1 1/4"	
HDXG35110UF431	110	205	220	250			



40 Серия **GANI** Гидронасосы

Артикул	Рабочий объем (см³/об.)	Макс. Давление Длительное (100%) (бар)	Макс. Давление Кратко-ное (20 сек. макс.) (бар)	Макс. Давление Пиковое (6 сек.макс) (бар)	Макс. Скорость Вращения Кратко-ная (RPM)	Всасывающий порт (С)	Напорный порт (С)
HDXG40063SF111/121	63	280	310	330	1800	G 1"	G 3/4"
HDXG40073SF111/121	73	275	300	320		G 1 1/4"	
HDXG40087SF111/121	87	265	285	300			G 1"
HDXG40109SF111/121	109	240	260	285			
HDXG40133SF111/121	133	230	250	270	1500	G 1 1/2"	
HDXG40151SF111/121	151	180	200	230			



Серия **AKSA** Гидронасос JCB

Артикул	Рабочий объем (см³/об.)	Макс. Давление Длительное (100%) (бар)	Макс. Давление Кратко-ное (20 сек.макс.) (бар)	Макс. Давление Пиковое (6 сек.макс) (бар)	Макс. Скорость Вращения Длит-я (RPM)
HDXGT1629B2F6229	29	270	285	300	1500
HDXGT1636B2F6229	36	250	360	280	



Серия **YED** Гидронасосы

Артикул	Рабочий объем (см³/об.)	Макс. Давление Длительное (100%) (бар)	Макс. Давление Кратко-ное (20 сек.макс.) (бар)	Макс. Давление Пиковое (6 сек.макс) (бар)	Макс. Скорость Вращения Длит-я (RPM)
HDXP0626SF131	26	250	270	300	1800
HDXP0635SF131	35				
HDXP0641SF131	41				
HDXP0652SF131	52				



Серия **ISRAK** Гидронасосы

Артикул	Рабочий объем (см³/об.)	Макс. Давление Длительное (100%) (бар)	Макс. Давление Кратко-ное (20 сек.макс.) (бар)	Макс. Давление Пиковое (6 сек.макс) (бар)	Макс. Скорость Вращения Длит-я (RPM)	Мин. Скорость Вращения Длит-я (RPM)
HDXP0820SF131	20	350	370	400	1800	300
HDXP0826SF131	26					
HDXP0834SF131	34					
HDXP0842SF131	42					
HDXP0846SF131	46					
HDXP0852SF131	52					
HDXP0855SF131	55	300	320	350	1500	
HDXP0860SF131	60					





Серия **ISRAK** Гидронасосы

Артикул	Рабочий объем (см³/об.)	Макс. Давление Длительное (100%) (бар)	Макс. Давление Кратко-ное (20 сек.макс.) (бар)	Макс. Давление Пиковое (6 сек.макс) (бар)	Макс. Скорость Вращения Длит-я (RPM)	Мин. Скорость Вращения Длит-я (RPM)
HDXP0820UF431	20	350	370	400	1800	300
HDXP0826UF431	26					
HDXP0834UF431	34					
HDXP0842UF431	42					
HDXP0846UF431	46					
HDXP0852UF431	52					
HDXP0855UF431	55	300	320	350	1500	
HDXP0860UF431	60					





Серия **CELAL** Гидронасосы

Артикул	Рабочий объем (см³/об.)	Макс. Давление Длительное (100%) (бар)	Макс. Давление Кратко-ное (20 сек.макс.) (бар)	Макс. Давление Пиковое (6 сек.макс) (бар)	Макс. Скорость Вращения Длит-я (RPM)	Мин. Скорость Вращения RPM)
HDXP10060SF131	60	300	320	350	1500	300
HDXP10070SF131	70					
HDXP10080SF131	80					
HDXP10090SF131	90					
HDXP10100SF131	100					





Серия **CELAL** Гидронасосы

Артикул	Рабочий объем (см³/об.)	Макс. Давление Длительное (100%) (бар)	Макс. Давление Кратко-ное (20 сек.макс.) (бар)	Макс. Давление Пиковое (6 сек.макс) (бар)	Макс. Скорость Вращения Длит-я (RPM)	Мин. Скорость Вращения RPM)
HDXP103535SF131	35+35	300	320	350	1500	300
HDXP105427SF131	54+27					
HDXP104545SF131	45+45					
HDXP105050SF131	50+50					
HDXP107033SF131	70+33					



Серия **FEYZ** Гидронасосы

Артикул	Рабочий объем (см³/об.)	Макс. Давление Длительное (100%) (бар)	Макс. Давление Кратко-ное (20 сек. макс.) (бар)	Макс. Давление Пиковое (6 сек.макс) (бар)	Макс. Скорость Вращения Длит-ная (RPM)	Всасывающий порт (С)	Напорный порт (С)
HDXAP023SF111/121	23	350	370	400	2920	G 3/4"	G 1/2"
HDXAP032SF111/121	32				2890		
HDXAP045SF111/121	45				2250	G 1"	G 3/4"
HDXAP056SF111/121	56				2300		
HDXAP063SF111/121	63				2300		
HDXAP080SF111/121	80				2135	G 1 1/4"	G 1"
HDXAP107SF111/121	107				1850		
HDXAP125SF111/121	125	250	270	300	1790		



40 Серия **GANI** Гидромоторы

Артикул	Рабочий объем (см³/об.)	Макс. Давление Длительное (100%) (бар)	Макс. Давление Кратко-ное (20 сек.макс.) (бар)	Макс. Давление Пиковое (6 сек.макс) (бар)	Макс. Скорость Вращения Длит-я (RPM)	Всасывающий порт (С)	Напорный порт (С)
HDXGT40133CF10334073	132,95	230	250	270	1500	G 1 1/4"	G 1 1/4"
	73,10	275	300	320	1800		



Серия **GMR** Гидромоторы

Артикул	Рабочий объем (см³/об.)	Макс. Давление Длительное (100%) (бар)	Крутящий момент (Нм)
GMR.080.RDHG12EGN	80	140	152
GMR.100.RDHG12EGN	100		194
GMR.160.RDHG12EGN	160		237
GMR.200.RDHG12EGN	200		310

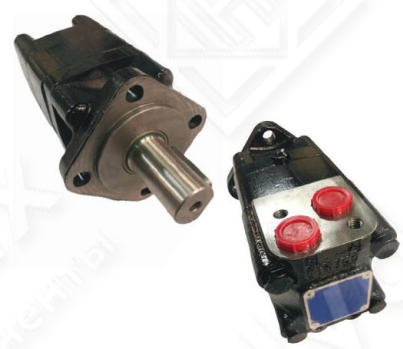

Серия **GMS** Гидромоторы

Артикул	Рабочий объем (см³/об.)	Макс. Давление Длительное (100%) (бар)	Крутящий момент (Нм)
GMS.125.RNPG12EGN	125	175	303
GMS.160.RNPG12EGN	160	160	358
GMS.250.RNPG12EGN	250	125	440
GMS.315.RNPG12EGN	315	125	551



Серия **HDX-ISO** Гидронасосы

Артикул	Рабочий объем (см³/об.)	Макс. Давление Длительное (100%) (бар)	Макс. Давление Кратко-ное (20 сек.макс.) (бар)	Вращение	Макс. Скорость Вращения Длит-я (RPM)	Всасывающий порт (C)	Напоный порт (C)
GP35040ISO	40	250	290	реверсивное	2000	G 1"	G 1"
GP35050ISO	50						
GP35063ISO	63						
GP35080ISO	80						
GP35100ISO	100						
GP35120ISO	120						



Серия **HDX-UNI** Гидронасосы

Артикул	Рабочий объем (см³/об.)	Макс. Давление Длительное (100%) (бар)	Макс. Давление Кратко-ное (20 сек.макс.) (бар)	Вращение	Макс. Скорость Вращения Длит-я (RPM)	Всасывающий порт (C)	Напоный порт (C)
GP35030UNI	30	250	290	реверсивное	2000	G 1"	G 1"
GP35040UNI	40						
GP35050UNI	50						
GP35063UNI	63						
GP35080UNI	80						



Серия **НШ РУЧ** Гидронасосы

Артикул	Рабочий объем (см³/об.)	Макс. Давление Длительное (100%) (бар)	Макс. Давление Кратко-ное (20 сек.макс.) (бар)	Вращение	Макс. Скорость Вращения Длит-я (RPM)	Всасывающий/ напорный порт (C)
HDX-НШ40РУЧ	40	250	300	реверсивное	2500	G 3/4"
HDX-НШ50РУЧ	50					G 1"
HDX-НШ63РУЧ	63					G 1"



Серия **НШ** Гидронасосы

Артикул	Рабочий объем (см³/об.)	Макс. Давление Длительное (100%) (бар)	Макс. Давление Кратко-ное (20 сек.макс.) (бар)	Вращение	Макс. Скорость Вращения Длит-я (RPM)	Всасывающий/ напорный порт (C)
HDX НШ-32	32	160	210	левое/ правое	3000	накладной 4 отв.
HDX НШ-50	50				3000	
HDX НШ-100	100				2400	



Серия **HDX-XPI** Гидронасосы

Артикул	Рабочий объем ($см^3$/об.)	Макс. Давление Длительное (100%) (бар)	Макс. Давление пиковое (бар)	Макс. Скорость Вращения (RPM)
HDX-XPI80-L **HDX-XPI80-R**	80	350	400	3000



Серия **HDX A10V0** гидронасос управляемый

Артикул	Рабочий объем ($см^3$/об.)	Макс. Давление Длительное (100%) (бар)	Макс. Давление пиковое (бар)	Макс. Скорость Вращения (RPM)
HDX A10V0 45DFLR	45	280	350	3100



Серия **F11** Гидромоторы

Артикул	Рабочий объем ($см^3$/об.)	Макс. Давление Длительное (100%) (бар)	Крутящий момент (Нм)	Макс. мощность (кВт)
F11-010-HU-CV-K-000	10	420	65	63



Серия **F12** Гидромоторы

Артикул	Рабочий объем ($см^3$/об.)	Макс. Давление Длительное (100%) (бар)	Крутящий момент (Нм)	Макс. Скорость Вращения (RPM)
F12-030-MF-IV-P-000-0000-P0	30	250	65	6700

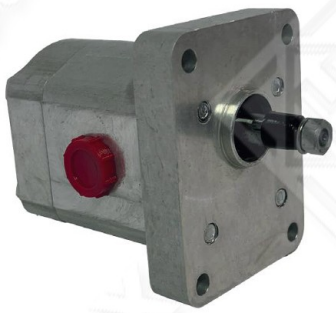

Серия **AP10** Гидронасосы

Артикул	Рабочий объем (см³/об.)	Макс. Давление Длительное (100%) (бар)	Макс. Давление пиковое (6 сек. макс) (бар)	Макс. Скорость Вращения Длит-я (RPM)
AP10.012.AAB01SN-AP10.095.CBA01SN	1,2-9,5	210-200	250-230	3500



Серия **AP20** Гидронасосы

Артикул	Рабочий объем (см³/об.)	Макс. Давление Длительное (100%) (бар)	Макс. Давление пиковое (6 сек. макс) (бар)	Макс. Скорость Вращения Длит-я (RPM)
AP20.040.CAB702SN-AP20.380.CAB702SN	4,0-38,0	250-140	190-300	3500



Серия **AP30** Гидронасосы

Артикул	Рабочий объем (см³/об.)	Макс. Давление Длительное (100%) (бар)	Макс. Давление пиковое (6 сек. макс) (бар)	Макс. Скорость Вращения Длит-я (RPM)
AP30.220.CAB705SN-AP30.730.ADC06SN	22,0-73,0	220-170	320-240	3000



Серия **APM** Гидромоторы

Артикул	Рабочий объем ($см^3$/об.)	Макс. Давление Длительное (100%) (бар)	Макс. Давление пиковое (6 сек. макс) (бар)	Макс. Скорость Вращения Длит-я (RPM)
APM20.040.RAB05EGN-18	4,0-16,0	250	250	3500



Серия **DKP30-ISO** Гидронасосы

Артикул	Рабочий объем ($см^3$/об.)	Макс. Давление Длительное (100%) (бар)	Макс. Давление пиковое (6 сек. макс) (бар)	Макс. Скорость Вращения Длит-я (RPM)
DKP30.730-340.CRM705SN T01ISO(L/R)	73+34	200/260	250/300	3000



Серия **DKP30-UNI** Гидронасосы

Артикул	Рабочий объем ($см^3$/об.)	Макс. Давление Длительное (100%) (бар)	Макс. Давление пиковое (6 сек. макс) (бар)	Макс. Скорость Вращения Длит-я (RPM)
DKP30.730-340.SU705SN-T01UNI(L/R)	73+34	200/260	250/300	3000



KAMAZ КОМ

Артикул	Применяемость на КПП	Передаточное отношение	Крутящий момент (Нм)	Выход вала	Вращение вала КОМ
HDX-K01P2 UNI	KMZ 14,15	1:0,68	250	назад/ вперед	левое / правое



KAMAZ КОМ

Артикул	Применяемость на КПП	Передаточное отношение	Крутящий момент (Нм)	Выход вала	Вращение вала КОМ
HDX-K02P1 ISO	KMZ 14,15	1:0,68	250	назад	левое



MAZ КОМ

Артикул	Применяемость на КПП	Передаточное отношение	Крутящий момент (Нм)	Выход вала	Вращение вала КОМ
HDX-M03P1 UNI	YAMZ-236, YAMZ-238	1:0,76	250	назад	правое



MAZ КОМ

Артикул	Применяемость на КПП	Передаточное отношение	Крутящий момент (Нм)	Выход вала	Вращение вала КОМ
HDX-M04P1 ISO	YAMZ-236, YAMZ-238	1:0,76	250	назад	правое



HDX-GZL КОМ

Артикул	Применяемость на КПП	Крутящий момент (Нм)	Передаточное отношение	Выход вала	Вращение вала КОМ
HDX-GZL33P1UNI	ГАЗ 3302, 33023	180	1:0,783	назад	правое



HDX-PK65P1FLC КОМ

Артикул	Применяемость на КПП	Крутящий момент (Нм)	Передаточное отношение	Выход вала	Вращение вала КОМ
HDX-PK65P1FLC	КАМАЗ 4310, 65111	300	1:0,486	назад	левое

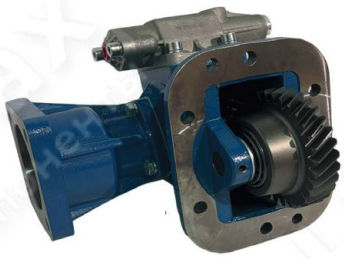

KAMAZ КОМ

Артикул	Применяемость на КПП	Крутящий момент (Нм)	Передаточное отношение	Выход вала	Вращение вала КОМ
HDX-K09P1ISO	Компас 9, JAC N-80, N-75	300	1:0,9	назад	правое



KAMAZ КОМ

Артикул	Применяемость на КПП	Крутящий момент (Нм)	Передаточное отношение	Выход вала	Вращение вала КОМ
HDX-K12P1ISO	Компас 12, JAC N-12, G20470	300	1:0,9	назад	правое



ZF КОМ

Артикул	Включение	Крутящий момент (Нм)	Передаточное отношение	Рабочее давление	Вращение вала КОМ
HDXPT1ZFAS12	пневматическое	230	1:1	7-12	правое



ZF КОМ со смещением

Артикул	Включение	Крутящий момент (Нм)	Передаточное отношение	Рабочее давление	Вращение вала КОМ
HDXPT2VCS12WS	пневматическое	400	1:1,53	7-12	левое



ZF КОМ со смещением

Артикул	Включение	Крутящий момент (Нм)	Передаточное отношение	Рабочее давление	Вращение вала КОМ
HDXPT2S131WS	пневматическое	250	1:1,31	7-12	левое



ZF КОМ со смещением

Артикул	Применяемость на КПП	Крутящий момент (Нм)	Передаточное отношение	Монтаж на КПП	Вращение вала КОМ
HDXPT2ZFS128P	ZF 6S, ZF 9S, ZF 16S	240	1:1,28	задняя крышка	левое



KAMAZ КОМ

Артикул	Применяемость на КПП	Частота вращения, об/мин (при 1000 обор/мин ДВС)	Крутящий момент (Нм)	Монтаж на КПП	Вращение вала КОМ
HDXGBKM1415100	KMZ 14,15	660-800	350	справа	левое / правое



HYUNDAI КОМ

Артикул	Применяемость на КПП	Передаточное отношение	Крутящий момент (Нм)	Монтаж на КПП	Вращение вала КОМ
HDXPTO SNZ 12-M	M035S6 HD72-78	1:1	225	слева	правое



HINO КОМ

Артикул	Применяемость на КПП	Передаточное отношение	Крутящий момент (Нм)	Монтаж на КПП	Вращение вала КОМ
HDXHINO 500	LJ-06 S/6,893	1:0,98	250	слева	правое

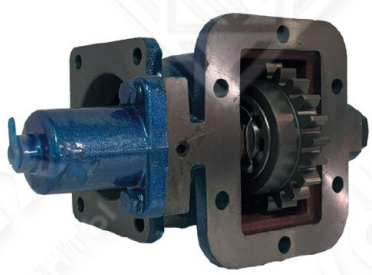

KAMAZ КОМ

Артикул	Применяемость на КПП	Передаточное тношение	Крутящий момент (Нм)	Выход вала	Вращение вала КОМ
5511-4202010	5511	1:0,68	300	вперед	правое

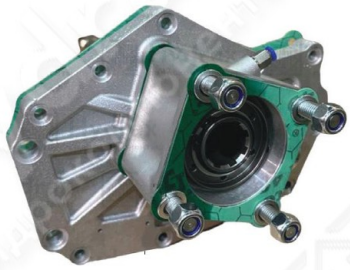

SCANIA КОМ

Артикул	Применяемость на КПП	Передаточное отношение	Крутящий момент (Нм)	Выход вала	Вращение вала КОМ
HDXGBSCG33CM332/ HDXPT1ZFAS12	КПП SCANIA: G25, G33.	1:1	490	назад	правое



SCANIA КОМ

Артикул	Применяемость на КПП	Передаточное отношение	Крутящий момент (Нм)	Выход вала	Вращение вала КОМ
HDXGBSCG33CM332/ HDXPT2VCS133	КПП SCANIA: G25, G33.	1:1,33	450	назад	левое



HDX-JS КОМ

Артикул	Применяемость на КПП	Крутящий момент (Нм)	Передаточное отношение	Выход вала	Вращение вала КОМ
HDX-9JSP1ISO HDX-12JSP1ISO HDX-12JSDP1ISO	5009H8 (For Fast), 8JS F99975, 9JS, RT11509C, 12JS, 12JSD200TA-B	350	1:0,78	назад	левое



ZF 65111 КОМ

Артикул	Применяемость на КПП	Крутящий момент (Нм)	Передаточное отношение	Выход вала	Вращение вала КОМ
HDXGBKM65111	КАМАЗ 65111	500	1:1	назад	правое



Вал ZF

Артикул	Модель КПП	Длина (мм)
HDXCS09S91428712	9S - 1310	287



Вал ZF

Артикул	Модель КПП	Длина (мм)
HDXCS16S151213	16S-151	213



Вал VOLVO

Артикул	Модель КПП	Длина (мм)
HDXCSAT2412C225	VLV AT 2412C	225



Вал TRAXON

Артикул	Модель КПП	Длина (мм)
HDXCSTRX285	ZF 12TX/16TX	285



Моноблочные **P40F-0T**

Артикул	Расход (л/мин)	Количество секций (шт)	Максимальное рабочее давление	Управление
P40F-0T	40	1-6	315	Ручное



Моноблочные **P80F-0T**

Артикул	Расход (л/мин)	Количество секций (шт)	Максимальное рабочее давление	Управление
P80F-0T	80	1-6	315	Ручное



Секционные **2PC-100**

Артикул	Расход (л/мин)	Количество секций (шт)	Максимальное рабочее давление	Управление
2PC100-ED3-24V	100	2	315	Электро-гидравлическое с ручным дублированием



Секционные **4P80-VRP**

Артикул	Расход (л/мин)	Количество секций (шт)	Максимальное рабочее давление	Управление
4P80-ED3-24V	80	4	315	Электро-гидравлическое с ручным дублированием



IZAM 140 Клапан

Артикул	Расход (л/мин)	Макс. рабочее давление (бар)	Температура жидкости (°C)	Уровень рабочей вязкости (cSt)	Пневматическое рабочее давление (бар)
HDXVZM 140	140	350	-10...+80	-12...+100	7-12



SEMS 02 Клапан

Артикул	Расход (л/мин)	Макс. рабочее давление (бар)	Температура жидкости (°C)	Уровень рабочей вязкости (cSt)	Пневматическое рабочее давление (бар)
HDXVSM 250	250	350	-10...+80	-12...+100	7-12



Делитель потока **AFD10**

Артикул	Рабочий объем ($см^3$/об.)	Макс. рабочее давление (бар)	Макс. Скорость Вращения (RPM)	Мин. Скорость Вращения (RPM)	Количество рабочих секций (шт)
AFD10	1,2-9,5	200-280	3500	1200	2-8



Делитель потока **AFD20/30**

Артикул	Рабочий объем ($см^3$/об.)	Макс. рабочее давление (бар)	Макс. Скорость Вращения (RPM)	Мин. Скорость Вращения (RPM)	Количество рабочих секций (шт)
AFD20 **AFD30**	3,9-100	140-280	3000	900	2-8



Бак рамный



Бак закабинный



Ротаторы



Зажим борта



HDX ISO-FLC Переходник
с ISO КОМ под кардан УАЗ



HDX UNI-ISO Переходник
с ISO КОМ под UNI насос



HDX ISO-НШ Переходник
с ISO КОМ под насос НШ



Фланец ISO под кардан УАЗ



Тросы управления и включения



Рычаги и джойстки

ПОДПИСЫВАЙТЕСЬ НА НАШИ СОЦИАЛЬНЫЕ СЕТИ

140090, Московская обл., г. Дзержинский, ул. Энергетиков, д. 24, офис 214

+7 (499) 515-55-89 https://hydrax.ru/ info@hydrax.ru

ПРЕДСТАВИТЕЛЬСТВА «ГИДРАКС» В ГОРОДАХ КРАСНОДАР И ЧЕЛЯБИНСК

Краснодарский край: ООО «ГК»
350056, г. Краснодар, пос. Индустриальный,
ул. им. Евгения Осокина, 6
+7 (918) 073-78-78

Челябинская область: ООО «ГК»
454053, г. Челябинск, Челябинский г.о.,
Троицкий тракт, 20Бс1
+7 (968) 515-55-79

ПАРТНЕРЫ «ГИДРАКС» НА ТЕРРИТОРИИ РФ

Красноярский край: ООО «БЕРКУТ-АВТО»
660079, Красноярский край, г. Красноярск,
ул. 60 Лет Октября, д. 105
+7 (902) 971-27-72

Свердловская область: ИП Шуклецов Павел Сергеевич
620072, Свердловская область, г. Екатеринбург,
ул. Волховская, стр. 20
+7 (992) 341-35-00

Новосибирская область: ООО «ПРОТОН»
630045, Новосибирская область, г. Новосибирск,
ул. Бетонная, д. 8А, к.2
+7 (905) 957-30-34

Республика Татарстан: ООО «ДИВ»
423800, г. Набережные Челны,
Пролетарский проезд, д. 22/15
+7 (917) 229-88-18

Ростовская область: ООО «Юггидросоюз»
346721, Ростовская область, г. Аксай,
проспект Ленина, д. 43
+7 (918) 576-42-49

Сахалинская область: ООО «МОНОЛИТ»
693004, Сахалинская область, г. Южно-Сахалинск,
ул. Пуркаева, д. 65
+7 (4242) 300-460, +7 (914) 092-26-22